

URZĄD MIEJSKI W ZABRZU
Sala Obsługi Klienta
ul. Wolności 286

data wpływu
2015-03-30

Nr: A-45534-2015

Liczba załączników.....

Załącznik Nr 1 do Regulaminu wyboru projektów mieszkańców w ramach Zabrzeńskiego Budżetu Partycypacyjnego

WNIOSEK – PROJEKT MIESZKAŃCA W RAMACH ZABRZAŃSKIEGO BUDŻETU PARTYCYPACYJNEGO

Urząd Miejski w Zabrze



005529515

NAZWA PROJEKTU (max 150 znaków)	SIEKOWNIA POD LASEM
------------------------------------	---------------------

WARTOŚĆ PROJEKTU BRUTTO	101.800,-
----------------------------	-----------

DANE WNIOSKODAWCY

Imię	ANNA
------	------

Nazwisko	NOGIEŁ
----------	--------

PESEL	
-------	--

MIEJSCE ZAMIESZKANIA:

ULICA	
-------	--

NR DOMU		NR MIESZKANIA	
---------	--	---------------	--

KOD POCZTOWY		Zabrze
--------------	--	--------

Telefon kontaktowy*	
---------------------	--

e-mail*	
---------	--

* Można podać tylko jedną z powyższych informacji: telefon lub e-mail, zalecane podanie obydwóch.

Streszczenie projektu (max 250 znaków)

NIE DALEKO SZKOŁY POD LASEM GDZIE JEST PLAC ZABAW DLA DZIECI POWSTANIE SIEKOWNIA NA POWIETRZU DLA MŁODZIEŻY, SPORTOWCÓW I STARSZYCH.

Proszę wskazać kategorię projektu (max 3 kategorie)

<input type="checkbox"/> edukacja	<input type="checkbox"/> pomoc społeczna
<input type="checkbox"/> kultura	<input type="checkbox"/> zielen miejska
<input checked="" type="checkbox"/> sport	<input type="checkbox"/> przestrzeń publiczna
<input type="checkbox"/> ochrona środowiska	<input type="checkbox"/> drogi / komunikacja
<input checked="" type="checkbox"/> zdrowie	<input type="checkbox"/> telekomunikacja
<input type="checkbox"/> inna (proszę określić)	

Lokalizacja projektu	
Proszę wskazać nazwę dzielnicy, w której projekt będzie realizowany	
<input type="checkbox"/> Biskupice <input checked="" type="checkbox"/> Centrum Południe <input type="checkbox"/> Centrum Północ <input type="checkbox"/> Grzybowice <input type="checkbox"/> Guido <input type="checkbox"/> Helenka <input type="checkbox"/> Kończyce <input type="checkbox"/> Maciejów <input type="checkbox"/> Makoszowy <input type="checkbox"/> Mikulczyce	<input type="checkbox"/> Osiedle Mikołaja Kopernika <input type="checkbox"/> Osiedle Młodego Górnika <input type="checkbox"/> Osiedle Tadeusza Kotarbińskiego <input type="checkbox"/> Pawłów <input type="checkbox"/> Rokitnica <input type="checkbox"/> Zaborze Północ <input type="checkbox"/> Zaborze Południe <input type="checkbox"/> Zandka <input type="checkbox"/> projekt ma charakter wykraczający poza pojedynczą dzielnicę

Ulica, nr domu / skrzyżowanie ulic / ciąg ulic	KONIEC ULICY LUBELSKIEJ / PART POWSTAŃCÓW ŚLĄSKICH
------------------------------------------------	-------------------------------------------------------

Informacje uściślające lokalizację (jeśli zasadne)	DZIAŁKA 29/2 / ULICA LUBELSKA ZAT. MAPKA
----------------------------------------------------	---------------------------------------------

Jeśli to możliwe prosimy o wskazanie numerów działek ewidencyjnych [do sprawdzenia: http://gis.um.zabrze.pl/umzabrze/start.jsp (skala nie mniejsza niż 1:2000) albo http://siot.um.zabrze.pl/map?gmap=gp0 (skala nie mniejsza niż 1:1000)]	DZIAŁKA 29/2
---------------------------------------------------------------------------------------------------------------------------------------------------------------------------------------------------------------------------------------------------------------------------------------------------------------------------------------------------------	--------------

W przypadku, gdy dysponentem w/w działek jest podmiot inny niż Miasto Zabrze, jako załącznik do niniejszego wniosku przedstawiam oświadczenie – wstępną zgodę dysponenta działek na inwestycję według wzoru określonego w Załączniku Nr 2.

Zasięg oddziaływania projektu	MIESZKAŃCY ^{DZIELNICY} SPORTOWCY, LEKKOATLECI Z TRENERAMI / OKOLICE STADIONU / SPACEROWICZE PARKU
-------------------------------	------------------------------------------------------------------------------------------------------------------

Szacunkowo określona ilość osób korzystających z projektu po jego realizacji (beneficjentów)	W TYGODNIU OKOŁO 100 OSÓB DZIENNIE W WYKONANIU OKOŁO 400 - 500 OSÓB DZIENNIE
----------------------------------------------------------------------------------------------	---------------------------------------------------------------------------------

Opis przebiegu realizacji projektu (a w przypadku, gdy przedmiotem projektu jest zakup rzeczy ruchomych — określenie proponowanego dysponenta)	PRACI, PRZYGOTOWANIE PODŁOŻA, ZAŁOŻENIE OŚWIETLENIA TERENU, ZAŁOŻENIE ŻAWEK ORAZ MONTAZ SIŁOWNI ZEWNĘTRZNEJ
------------------------------------------------------------------------------------------------------------------------------------------------	-------------------------------------------------------------------------------------------------------------------

Przewidywane cele do osiągnięcia

LOKALIZACJA SIŁOWNI SPRANI ŻE NIĘKTOŚĆ OSOB BIEGAJĄCYCH PRZEDWZĄ SWOJ TRENING, NAWET INNI KTORZY NIE BIEGALI NTEJ OKOLICY BĘDĄ CZĘŚCIEJ TU ZAGLĄDAC!

Szacunkowy kosztorys realizacji projektu (w razie potrzeby proszę rozszerzyć lub dołączyć w formie załącznika)

Lp	Element kosztu	Wartość	Podstawa szacunku
1.	Montaż ławki z fund. i oparciami	6x800 4800,-	MIEJSKI CENNIK
2.	BUDOWA SIŁOWNI ZEWN.	57000,-	- II -
3	OŚWIETLENIE TERENU PLACU		
3a	solarne LAMPY ULICZNE	4x10.000 40.000,-	SOLAR SYSTEMY PL
—	Wartość projektu brutto	101 800,-	—

Do wniosku dołączam dodatkową kartę (dodatkowe karty) z szacunkowym kosztorysem; liczba kart:

- Oświadczam, iż wszystkie informacje podane w formularzu, w tym o zamieszkiwaniu na terenie Miasta Zabrze, są zgodne z aktualnym stanem faktycznym.
- Wyrażam zgodę na publikację projektu oraz moich imienia i nazwiska w związku z realizacją procedury Zabrzeńskiego Budżetu Partycypacyjnego.
- Do wniosku dołączam listę osób popierających wniosek (liczącą nie mniej niż 15 osób).
- Wyrażam zgodę na przetwarzanie moich danych osobowych dla potrzeb związanych z wyborem projektów mieszkańców w ramach Zabrzeńskiego Budżetu Partycypacyjnego (zgodnie z Ustawą z dnia 29.08.1997 roku o Ochronie Danych Osobowych; tekst jednolity: Dz. U. z 2002r. Nr 101, poz. 926 ze zm.).
- Oświadczam, że jestem uprawniona / uprawniony, zgodnie z Regulaminem Zabrzeńskiego Budżetu Partycypacyjnego, do zgłoszenia wniosku ponieważ jestem mieszkańcem Zabrze oraz na dwa dni robocze przed rozpoczęciem przyjmowania wniosków z projektami ukończyłam / ukończyłem 16 lat.
- Jestem świadoma(-my) możliwości weryfikacji zamieszczonych przeze mnie danych na podstawie dostępnych miastu Zabrze rejestrów, ewidencji lub innych danych. Jestem również świadoma(-my) odpowiedzialności wynikającej z podawania nieprawdziwych informacji i składania nieprawdziwych oświadczeń.

Zabrze, dnia 30 III 2015

* Administratorem danych jest Prezydent Miasta Zabrze z siedzibą w Zabrze, ul. Powstańców Śląskich 5-7. Dane osobowe przetwarzane są wyłącznie w celu realizacji budżetu partycypacyjnego w mieście Zabrze i nie będą wykorzystane do innych celów. Osobie, której dane dotyczą, przysługuje prawo dostępu do treści jej danych oraz możliwość ich poprawiania. Podanie danych jest dobrowolne jednak bez ich podania nie jest możliwe uczestnictwo w budżecie partycypacyjnym.

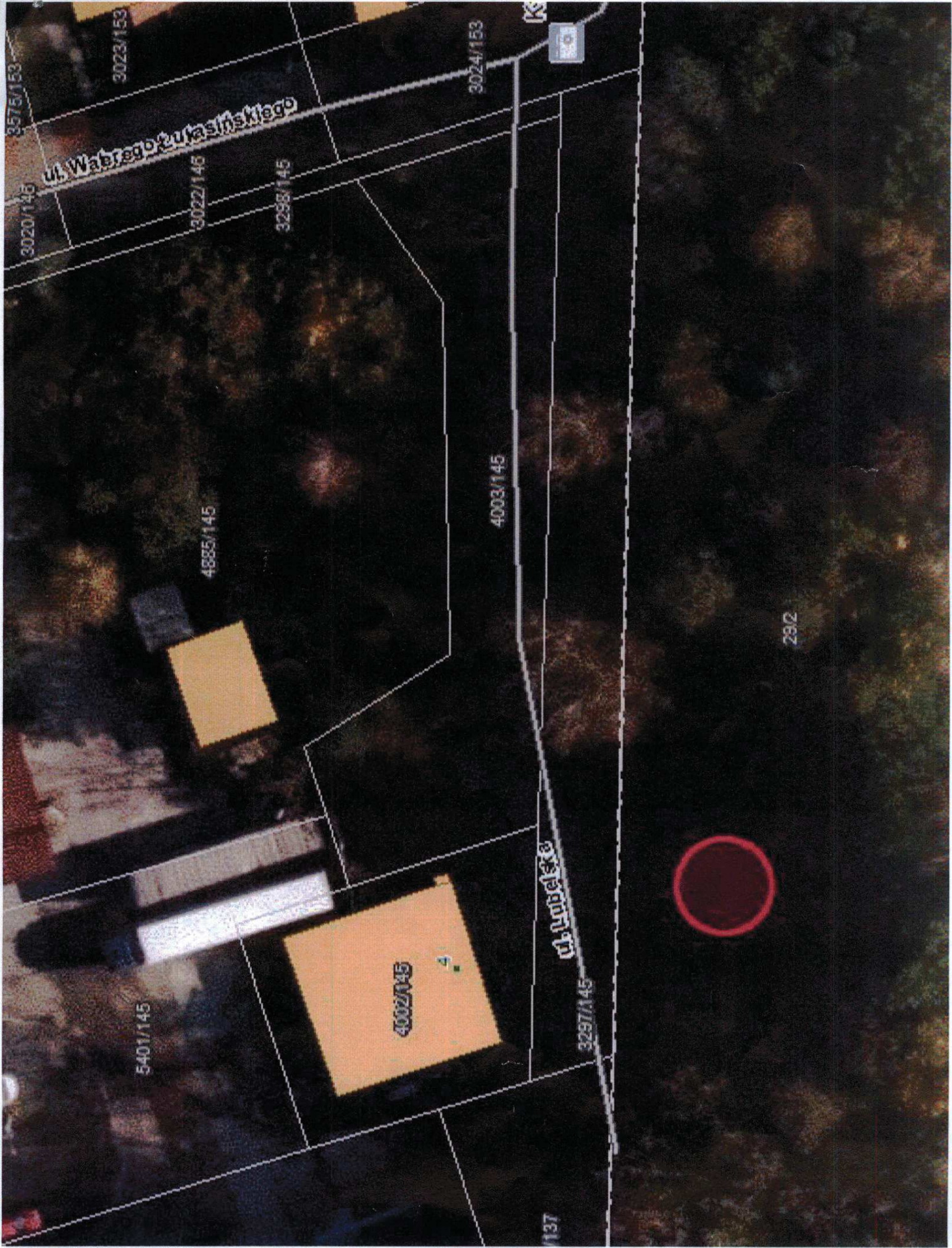

3575/153

3023/153

3024/153

30

ul. Wabrego z ul. Jasnińskiego

3020/146

3022/146

3298/145

4885/145

4003/145

29/2

5401/145

4002/145

ul. Lubelska

3297/145

137

